Kære forældre

Børnelejr er fire dage med sommersjov, bibelfortælling, badestrand og bålhygge. Vi tror, at alle er skabt og elsket af Gud, og det vil vi gerne omsætte i et fællesskab på børnelejren. Der er plads til alle og blik for det enkelte barn. Gennem leg, sang, bibelfortælling, nærhed og aktiviteter håber vi at få nogle sjove og hyggelige timer med børnene.

Lejren arrangeres af lokale kræfter i samarbejde med Danmarks Folkekirkelige Søndagsskoler. Ideen med lejren er blandt andet at tilbyde jeres børn lidt af den dåbsoplæring, som Folkekirken vil give dem.

Vel mødt på børnelejr!

Afslutningsfest

Torsdag d. 12. juli holder vi afslutningsfest kl. 15.30 til 16.30. Vi ser frem til, at I kommer, så børnene kan vise jer, noget af det, vi har lavet. Det kan være skøre sketches, vanvittige historier fra lejravisen og de dejlige sange, vi har lært. Vi har erfaret, at det er vigtigt for børnene, at vi får sluttet lejren af fælles. Derfor håber vi, at det er muligt for mange af jer at komme.

www.laerkereden.net

Børnelejr på Lærkereden

Børnelejr
for alle fra
6-10 år

Tilmelding
Senest d. 24. juni

danmarks folkekirkelige søndagsskoler

Er du 10-14 år
Prøv Juniorlejr på Lærkereden d. 2.-7. juli
www.juniorlejr.dk
Henv. Tove Larsen
Tlf: 26 85 56 86

9.– 12. juli 2018

Dagsprogram

Kl. 7.30: Vækning, vi står op
Kl. 8.05: Morgenmad
Kl. 8.45: Leg
Kl. 9.30: Bibelfortælling mm.
Kl. 11.00: Badning
Kl. 12.00: Middag
Kl. 13.00: Sliksalg
Kl. 14.00: Løb, sport, leg,
hobbyaktivitet
og derefter forfriskning
Kl. 17.00: Badning
Kl. 18.00: Aftensmad
Kl. 19.00: Lejrbål
Kl. 19.50: Flaget tages ned
Kl. 20.00: Underholdning, sang,
hygge og andagt
Kl. 21.30: Godnat

Huskeliste

Sovepose
Lagen
Toiletsager
Badetøj + solcreme
Håndklæde
Tøj til sol og regn
Kop til slik
Penalhus
Evt. lommelygte
Lommepenge (32 kr)
Navn på dine ting
Ikke mobil eller lign.

Hjemmesider

www.laerkereden.net
www.soendagsskoler.dk

Pris

1 barn: kr. 400,-
2 børn: kr. 750,-
3 børn: kr. 950,-
(Kontant eller MobilePay ved ankomst)

Lommepenge

Indsættes på lejr-banken.
Til slik kan man max. bruge
8 kr. pr. dag

Ankomst

Mandag d. 9. juli kl. 11.30-12.00

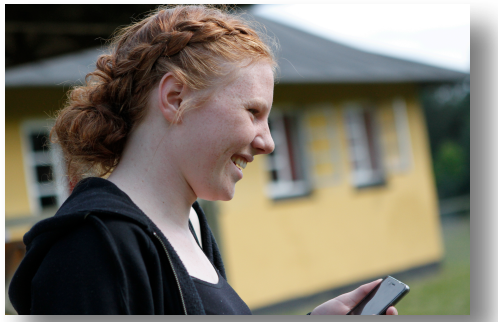

Hjemrejse

Torsdag d. 12. juli
Afslutningsfest kl.15.30 til 16.30
Herefter hjemrejse.

Lejrchef

Jakob Nejsum, Fjellerup
Tlf. 20 97 62 42
E-mail: jakob@nejsum.net

Lærkereden

Slåenvej 6
8500 Grenå

Tilmelding til børnelejr på Lærkereden 2018 (senest 24. juni) på www.laerkereden.net